NEOJAPAN

desknet's NEO

かんたん操作マニュアル【管理者編】

ネオツイ

desknet's NEO V9.7対応版

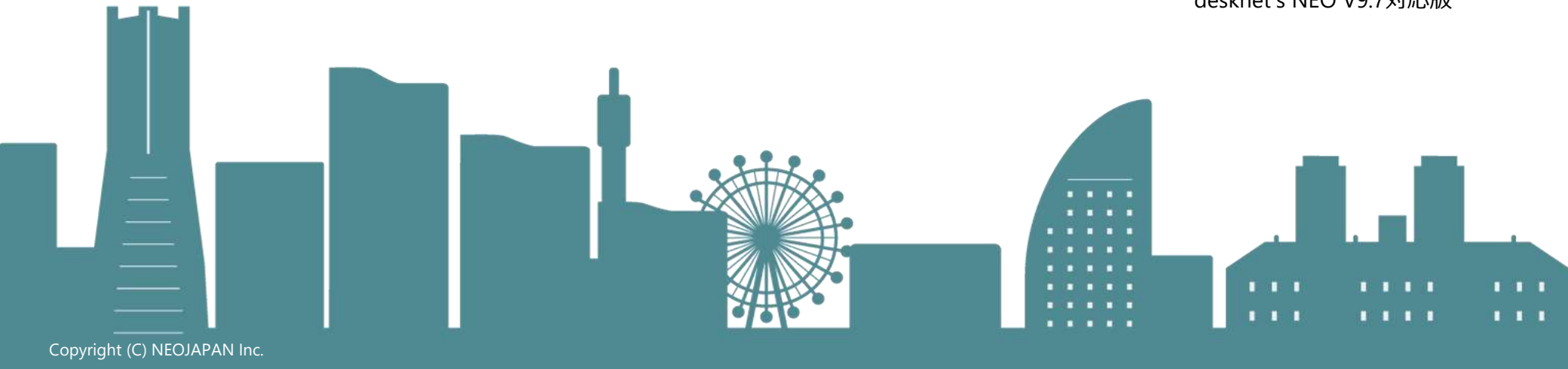

Copyright (C) NEOJAPAN Inc.

Index

1. 画面構成①②
2. ネオツイの管理者設定メニュー
3. ネオツイの機能管理者を設定する
4. ネオツイの共通設定を行う
5. スタンプを管理する
6. つぶやきの投稿を管理する

ネオツイとは・・・
ユーザーへの通知・メッセージを、どの画面からもすぐに確認することができる機能です。
通知・メッセージは３つの種類（お知らせ、つぶやき、ダイレクトメッセージ）に分けて表示します。

お知らせ　：各機能からの新着の通知を確認できる機能です。
つぶやき　：desknet’s NEO利用者全員が投稿、閲覧できる短文メッセージ機能です。
ダイレクトメッセージ　：desknet’s NEO利用者間で直接メッセージのやり取りができる機能です。

Copyright (C) NEOJAPAN Inc.

01 画面構成①

ネオツイ画面構成　①

画面上部に各機能からの新着表示や、つぶやき、ダイレクトメッセージが表示されます。

①各機能からのデータの新着通知やシステムからのお知らせが表示されます。

②アイコンをクリックすると、新着一覧が表示されます。
※未確認のメッセージがある場合は件数が表示されます。

③アイコンをクリックするとつぶやき一覧が表示されます。
※未確認のつぶやきがある場合は件数が表示されます。

④アイコンをクリックするとダイレクトメッセージ一覧が表示されます。
※未確認のメッセージがある場合は件数が表示されます。

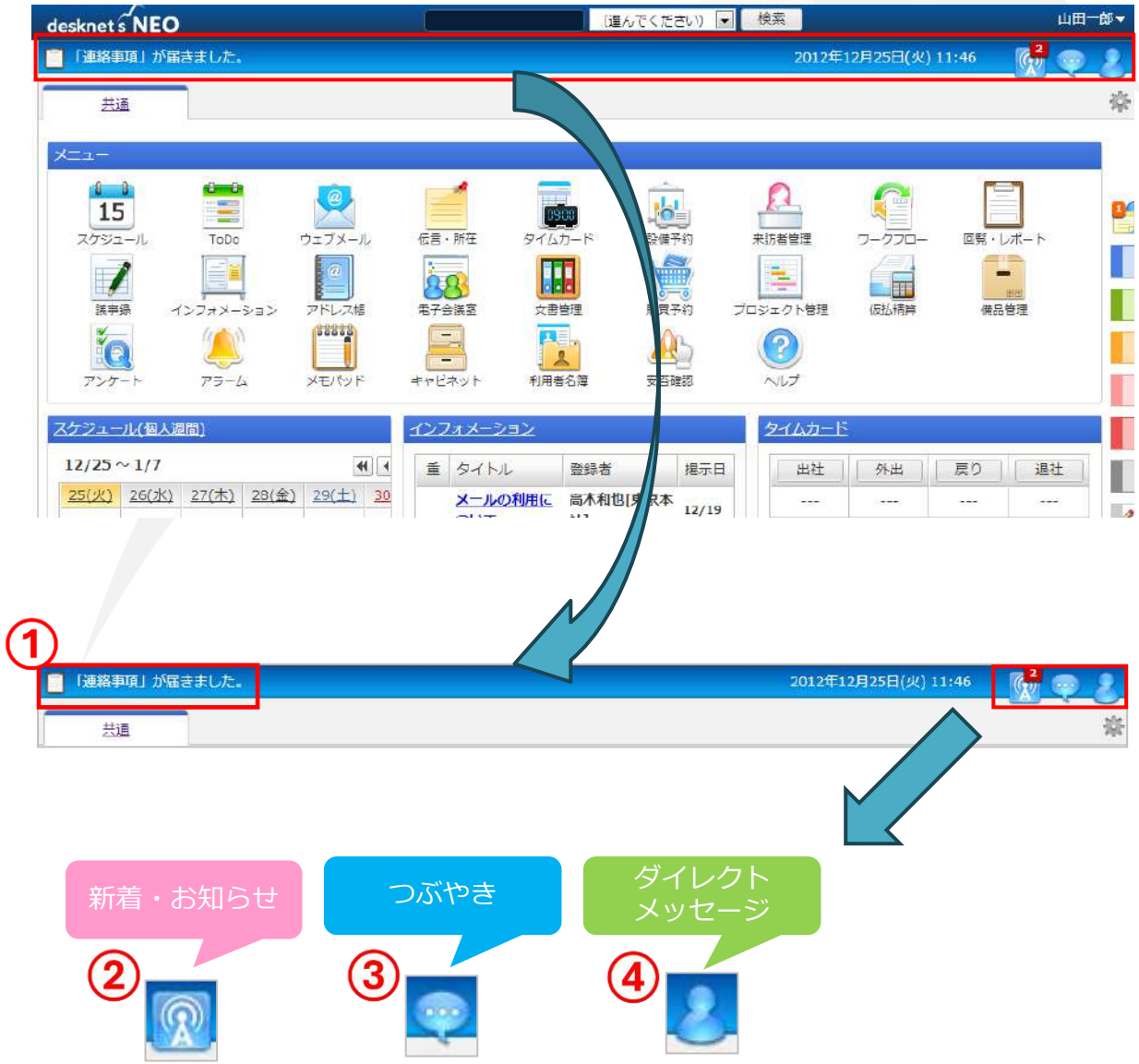

Copyright (C) NEOJAPAN Inc.

01 画面構成②

ネオツイ画面構成　②

①画面上部の青色バーをクリックすると、ネオツイ画面が表示されます。

②つぶやき、またはダイレクトメッセージを投稿します。

 を押すと、つぶやき入力欄に切り替わります。

 を押すと、ダイレクトメッセージ入力欄に切り替わります。

注意事項

管理者の設定により、つぶやき機能やダイレクトメッセージ機能の使用が制限されて非表示になっている場合があります。



Copyright (C) NEOJAPAN Inc.

02 ネオツイの管理者設定メニュー

システム管理者またはネオツイ機能の機能管理者でネオツイ機能を開き、左端の歯車アイコンをクリックすると、管理者の設定メニューが表示されます。

※横罫線より下部のメニューが管理者設定メニューとなります。



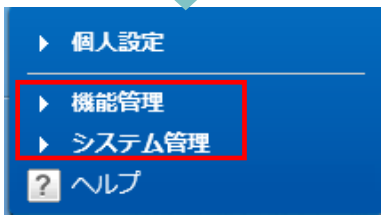

▼**【機能管理】**
投稿管理
スタンプ管理

▼**【システム管理】**
設定状況
共通設定
管理者設定

※機能管理者

※システム管理者

※【機能管理】はシステム管理者及び機能管理者のみ設定可能です。
※【システム管理】はシステム管理者のみ設定可能です。

Copyright (C) NEOJAPAN Inc.

03 ネオツイの機能管理者を設定する

ネオツイ機能の機能管理者を設定します。

機能管理者としてネオツイ機能内で管理者権限を付与することができます。

設定はユーザー単位またはロール単位に付与できます。

機能管理者はユーザーのつぶやきの投稿管理や、ネオツイ機能の設定が行えます。

⚠ 注意事項
ダイレクトメッセージは、管理者権限を持っていても確認することはできません。

■[システム管理]>[管理者設定]



Copyright (C) NEOJAPAN Inc.

04 ネオツイの共通設定を行う

ネオツイ機能の共通設定を設定します。

■つぶやき一覧
つぶやき機能を使用するかを設定します。
使用しない場合は、表示しないを設定してください。

■ダイレクトメッセージ一覧
ダイレクトメッセージ機能を使用するかを設定します。使用しない場合は、表示しないを設定してください。

■スタンプ・絵文字
ダイレクトメッセージ機能での、スタンプ・絵文字を使用するかを設定します。

■「お知らせ」データの再取得
各機能からのお知らせ通知をチェックする間隔を設定します。
画面操作が一定期間ない状態から、指定した時間が経過すると、最新の「お知らせ」データを取得します。

■[システム管理]>[共通設定]



Copyright (C) NEOJAPAN Inc.

05 スタンプを管理する

ダイレクトメッセージ機能で使用するスタンプを管理します。

不要なスタンプを削除することができます。

ただし、スタンプの追加や変更は行えません。

■[機能管理]>[スタンプ管理]



Copyright (C) NEOJAPAN Inc.

06 つぶやきの投稿を管理する

つぶやき機能での投稿を管理します。

各ユーザーの投稿件数を確認できます。

また、件数をクリックすると、そのユーザーのつぶやきの一覧が表示され、管理者より削除することもできます。

■[機能管理]>[投稿管理]



Copyright (C) NEOJAPAN Inc.